

Схема расположения границ публичного сервитута

Публичный сервитут устанавливается для размещения и эксплуатации сооружения электроснабжения:

Сооружение линейное электротехническое: ВЛЗ 10 кВ от опоры № 7 ВЛЗ 10 кВ Ф-20-сады до РУ 10 кВ ТП-НВ 523, г. Новокузнецк

Местоположение публичного сервитута: Российская Федерация, Кемеровская область-Кузбасс, Новокузнецкий городской округ, г. Новокузнецк, в границах кадастрового квартала 42:30:0416023



Схема расположения границ публичного сервитута

Выносной лист 1, масштаб 1:10000



Схема расположения границ публичного сервитута

Выносной лист 2, масштаб 1:10000

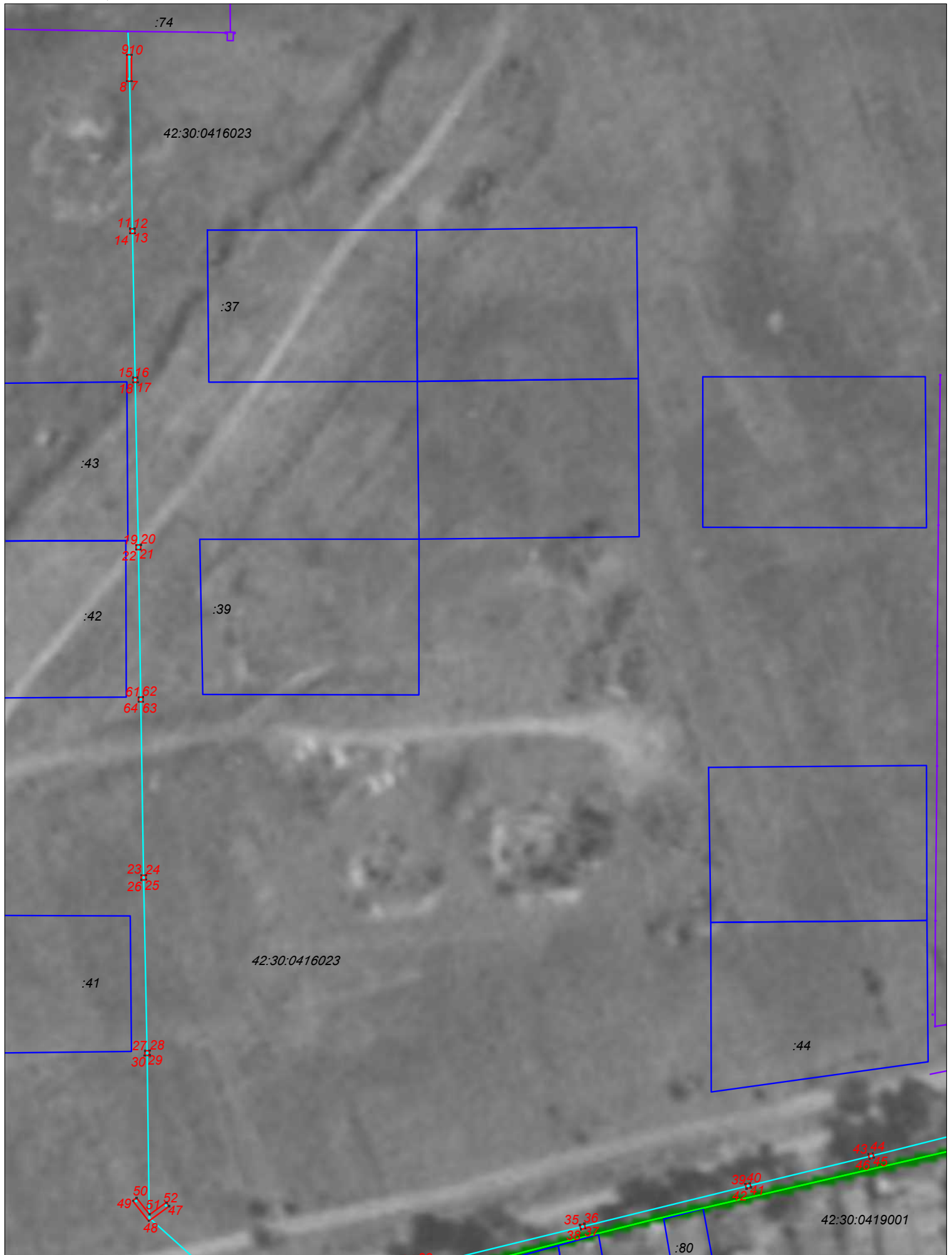
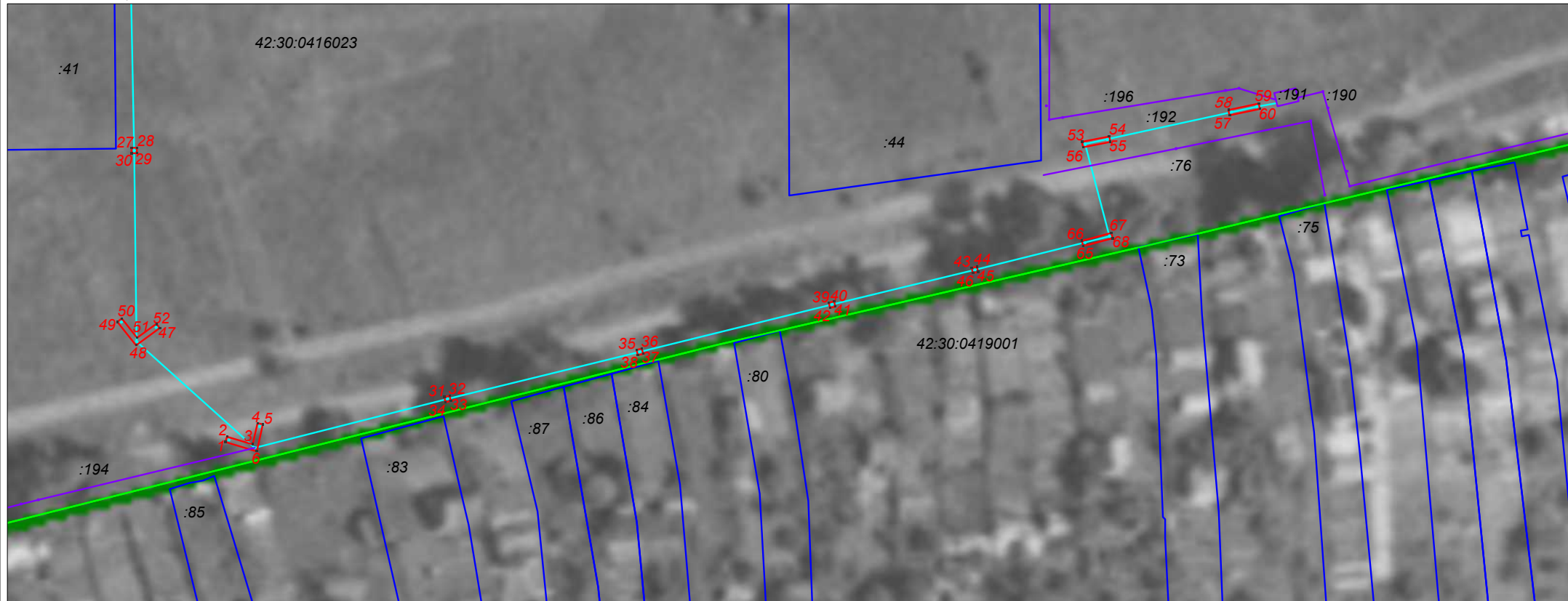

Условные обозначения:

- 42:30:0416023 номер кадастрового квартала
- :91 граница и кадастровый номер земельного участка
- обозначение и кадастровый номер линейного сооружения
- :91 обозначение и кадастровый номер площадного сооружения; строения, здания
- проектные границы публичного сервитута
общая площадь публичного сервитута 52 кв.м
- 1. характерная точка границы публичного сервитута
- :192 обозначение и кадастровый номер сооружения, в отношении которого устанавливается публичный сервитут

Схема расположения границ публичного сервитута

Обозначение характерных точек границ	Координаты, м		Метод определения координат характерной точки	Средняя квадратическая погрешность положения характерной точки (М), м
	X	Y		
1	450337,40	2214518,30	Аналитический метод	0,10
2	450338,36	2214518,58	Аналитический метод	0,10
3	450336,96	2214523,27	Аналитический метод	0,10
4	450340,83	2214524,14	Аналитический метод	0,10
5	450340,61	2214525,12	Аналитический метод	0,10
6	450335,70	2214524,01	Аналитический метод	0,10
1	450337,40	2214518,30	Аналитический метод	0,10
7	450595,70	2214498,40	Аналитический метод	0,10
8	450595,70	2214497,40	Аналитический метод	0,10
9	450601,30	2214497,44	Аналитический метод	0,10
10	450601,30	2214498,44	Аналитический метод	0,10
7	450595,70	2214498,40	Аналитический метод	0,10
11	450564,56	2214498,11	Аналитический метод	0,10
12	450564,56	2214499,11	Аналитический метод	0,10
13	450563,56	2214499,11	Аналитический метод	0,10
14	450563,56	2214498,11	Аналитический метод	0,10
11	450564,56	2214498,11	Аналитический метод	0,10
15	450533,11	2214498,70	Аналитический метод	0,10
16	450533,11	2214499,70	Аналитический метод	0,10
17	450532,11	2214499,70	Аналитический метод	0,10
18	450532,11	2214498,70	Аналитический метод	0,10
15	450533,11	2214498,70	Аналитический метод	0,10
19	450497,77	2214499,37	Аналитический метод	0,10
20	450497,77	2214500,37	Аналитический метод	0,10
21	450496,77	2214500,37	Аналитический метод	0,10
22	450496,77	2214499,37	Аналитический метод	0,10
19	450497,77	2214499,37	Аналитический метод	0,10
23	450428,03	2214500,48	Аналитический метод	0,10
24	450428,03	2214501,48	Аналитический метод	0,10
25	450427,03	2214501,48	Аналитический метод	0,10
26	450427,03	2214500,48	Аналитический метод	0,10
23	450428,03	2214500,48	Аналитический метод	0,10
27	450390,97	2214501,22	Аналитический метод	0,10
28	450390,97	2214502,22	Аналитический метод	0,10
29	450389,97	2214502,22	Аналитический метод	0,10
30	450389,97	2214501,22	Аналитический метод	0,10
27	450390,97	2214501,22	Аналитический метод	0,10

Схема расположения границ публичного сервитута

31	450345,62	2214558,10	Аналитический метод	0,10
32	450345,85	2214559,07	Аналитический метод	0,10
33	450344,88	2214559,30	Аналитический метод	0,10
34	450344,65	2214558,33	Аналитический метод	0,10
31	450345,62	2214558,10	Аналитический метод	0,10
35	450354,18	2214593,07	Аналитический метод	0,10
36	450354,41	2214594,04	Аналитический метод	0,10
37	450353,44	2214594,27	Аналитический метод	0,10
38	450353,21	2214593,30	Аналитический метод	0,10
35	450354,18	2214593,07	Аналитический метод	0,10
39	450362,79	2214628,02	Аналитический метод	0,10
40	450363,02	2214628,99	Аналитический метод	0,10
41	450362,05	2214629,22	Аналитический метод	0,10
42	450361,82	2214628,25	Аналитический метод	0,10
39	450362,79	2214628,02	Аналитический метод	0,10
43	450369,11	2214654,00	Аналитический метод	0,10
44	450369,34	2214654,97	Аналитический метод	0,10
45	450368,37	2214655,20	Аналитический метод	0,10
46	450368,14	2214654,23	Аналитический метод	0,10
43	450369,11	2214654,00	Аналитический метод	0,10
47	450358,14	2214506,38	Аналитический метод	0,10
48	450354,99	2214502,06	Аналитический метод	0,10
49	450359,29	2214498,67	Аналитический метод	0,10
50	450359,91	2214499,45	Аналитический метод	0,10
51	450356,37	2214502,24	Аналитический метод	0,10
52	450358,95	2214505,79	Аналитический метод	0,10
47	450358,14	2214506,38	Аналитический метод	0,10
53	450392,05	2214674,05	Аналитический метод	0,10
54	450393,02	2214679,04	Аналитический метод	0,10
55	450392,03	2214679,23	Аналитический метод	0,10
56	450391,06	2214674,24	Аналитический метод	0,10
53	450392,05	2214674,05	Аналитический метод	0,10
57	450396,86	2214700,89	Аналитический метод	0,10
58	450397,83	2214700,68	Аналитический метод	0,10
59	450399,01	2214706,20	Аналитический метод	0,10
60	450398,04	2214706,41	Аналитический метод	0,10
57	450396,86	2214700,89	Аналитический метод	0,10

Схема расположения границ публичного сервитута

61	450465,65	2214499,87	Аналитический метод	0,10
62	450465,65	2214500,87	Аналитический метод	0,10
63	450464,65	2214500,87	Аналитический метод	0,10
64	450464,65	2214499,87	Аналитический метод	0,10
61	450465,65	2214499,87	Аналитический метод	0,10
65	450373,06	2214674,28	Аналитический метод	0,10
66	450374,03	2214674,03	Аналитический метод	0,10
67	450375,45	2214679,42	Аналитический метод	0,10
68	450374,48	2214679,67	Аналитический метод	0,10
65	450373,06	2214674,28	Аналитический метод	0,10